



X Encuentro Nacional de la Red Argentina del Paisaje “BUENAS PRÁCTICAS EN EL DISEÑO DEL PAISAJE”



Este X Encuentro Nacional de la RAP, convocado por el nuevo Nodo Traslasierra estará dedicado a las Buenas Prácticas en el Diseño del Paisaje.

Tendrá por objeto fomentar modelos de diseño que recuperen y/o profundicen las identidades regionales protegiendo la biodiversidad y otros bienes de los paisajes locales.

Entre los nuevos paradigmas que nuestra Red ha impulsado, en estos 10 años que acabamos de cumplir, está el de asumir nuestro rol como profesionales y actores sociales, ejerciendo la práctica activa en los procesos de diseño que reivindican los aspectos medioambientales, sociales, económicos, éticos y estéticos; anteponiendo las buenas prácticas ante la banalidad que en muchos casos se pone de manifiesto en las propuestas de algunos diseñadores del paisaje.

También nos preguntaremos si las Buenas Prácticas se relacionan solamente con los procesos de diseño, o incluyen también los procesos sociales, educativos y de investigación.

Durante 3 días expondremos experiencias realizadas en distintas escalas de intervención y con diferentes características, siempre ligadas a la protección, la gestión y el ordenamiento de nuestros paisajes.

PROGRAMA

VIERNES 24 DE MAYO

9 hs **Acreditación**

9:30 hs **Acto de Apertura:** Palabras de bienvenida a cargo de autoridades locales y la Coordinadora del Nodo Traslasierra de la R.A.P. Tec. Mónica Cresmani

10 hs **Metodología del Encuentro:** a cargo del Lic. Andrés Plager - Coordinador del Comité de Recepción de Ponencias.

Ponencias: Bloque N°1

“BUENAS PRÁCTICAS EN EL USO TURÍSTICO DEL PAISAJE DE MERLO Y LOS MOLLES”

El Paisaje es un motor del desarrollo económico, es un recurso de primer orden para el turismo, es un recurso que se agota si no planificamos su uso. Nos habla de nuestra historia, de nuestra memoria, de nuestro ambiente. El Paisaje es en definitiva un catalizador para nuevos proyectos, para nuevos modelos, para nuevos escenarios culturales territoriales, ambientales y turísticos.

Pere Sala i Martí

10:15hs Título de la ponencia: **“Merlo y Los Molles, paisaje y desarrollo”**. Autores: Asociaciones Locales.

Ponencias: Bloque N°2

“EXPERIENCIAS EN EL DISEÑO UTILIZANDO LOS VALORES DE LA BIODIVERSIDAD”

Existe una creciente presión sobre la biodiversidad y los servicios de los ecosistemas, definidos como los beneficios que la naturaleza nos brinda. Los cambios en el uso de la tierra deberán ser la fuerza motriz más importante, tanto a nivel nacional como mundial.

Los métodos y tecnologías para monitorear, valorar y modelar la biodiversidad y los servicios de los ecosistemas, entre ellos el agua, son temas clave para la investigación y su aplicación en el Diseño del Paisaje.

Norwegian University

10:45hs Título de la ponencia **“Chascomus Tierra de Agua”**. Autores: O. Procopio - L. G. Anro

11:15hs Título de la ponencia: **“La Isla de Agua. Proyecto de Paisaje, paisaje producido”**. Autores: L. Contenti - R. Espinoza - E. Soneira

11:45hs **Café**

Ponencias: Bloque N°3

“BUENAS PRÁCTICAS EN EL DISEÑO DEL PAISAJE TENDIENDO AL DESARROLLO LOCAL: GASTRONOMIA, GENERACION DE TRABAJO, RECONVERSION PRODUCTIVA DEL TERRITORIO”

El Paisaje es el resultado de múltiples miradas, es el resultado de la expresión de una comunidad en un territorio determinado, tanto a nivel material como inmaterial, por lo tanto es necesario que las personas puedan pronunciarse y opinar sobre el futuro de los lugares. La sociedad ha tomado protagonismo, se va empoderando y quiere participar sobre el futuro del desarrollo local y la generación de trabajo; reconociendo al paisaje como una construcción social que plantea derechos y deberes.

- 12:15hs Título de la ponencia: **“Binomio: biodiversidad y paisaje productivo”**. Autor: R. Mulieri
- 13hs Título de la ponencia: **“Soberanía Alimentaria para la comunidad a través de parques productivos”**. Autor: V. Engelberg
- 13:30hs **Corte de Actividades - Refrigerio**
- 15hs Título de la ponencia: **“Características geológicas de paisajes antropizados en áreas montañosas. Tucumán”** Autor: L. Neder - M. Varela Ituarte - R. Ríos - G. Sánchez - J. Reyes
- 15:30hs **Asamblea Nacional de la RAP (para Socios).**
Estrategias para lograr una Ley Nacional de Paisaje. Revisión de la práctica realizada.
Lineamientos del proceso de renovación de autoridades de Comisión Directiva 2019 / 2020
- 15:30hs **Actividad en paralelo (para quienes no concurren a la Asamblea de la RAP)**
Feria del Libro y Encuentro de los Pintores Paisajistas en la Villa de Merlo.
- 21hs **Cena**

SÁBADO 25 DE MAYO

9hs **Acreditación**

Ponencias: Bloque N°4

“COMO APORTA LA EDUCACION EN LA PERCEPCION Y RECONOCIMIENTO DE LOS VALORES DEL PAISAJE”

A través de los procesos educativos se logra sensibilizar y reconocer que Todo es Paisaje. Entender el concepto de paisaje despegándolo del concepto de ambiente, asociándolo a su historia, a su cultura; integrándolo a la naturaleza como un valor mas y no el único, con una nueva mirada del territorio, despertando conciencia sobre la importancia de descubrir y re-significar viejos y nuevos valores.

- 9:30hs Título de la ponencia **“La academia y la extensión universitaria como instrumento aplicable al paisaje”**. Autor: M. Cresmani - L. Silvestre - M. Costa
- 10hs Título de la ponencia **“El camino de la percepción: hacia una buena práctica del diseño y planificación del paisaje”**. Autor: M. Pérez Molina
- 10:30hs Título de la ponencia **“Ecología y educación, un vínculo entre universidad, escuela y municipio”**. Autor: M. Gómez - Z. Furlán.
- 11hs **Café**

Ponencias: Bloque N°5

“BUENAS PRACTICAS EN EL DISEÑO DE LA PROTECCIÓN DEL PATRIMONIO NATURAL Y CULTURAL”

La aproximación meramente estética es una mirada incompleta del paisaje. La solución no es conservar los lugares y los sitios históricos - patrimoniales como testigos pasivos de un proyecto archivado. Es necesario preservarlos a través de proyectos de paisaje que abarquen y cosan todo el entorno. De preservar el sentido histórico de la vida y la forma urbana, pero proyectándolo hacia una nueva significación; desarrollando diferentes instrumentos como los catálogos de

paisaje, los planes participativos, los observatorios y otras iniciativas a nivel local que fomenten el desarrollo del territorio manteniendo viva la memoria y su identidad.

- 11:30hs Título de la ponencia “**Estudio del Humedal - Bajo la Salada - como patrimonio natural**”. Autores: O. Barbosa - J. Mores - J. Martínez Diez - J. Álvarez Rogel - D. Riscosa, R. Cerda - D. Belgrano.
- 12hs Título de la ponencia: “**Planificación y proyecto paisajístico en Damian Maisonnave, La Pampa**”. Autores: F. Blas - S. Sánchez - P. Riachi - V. Piñero.
- 12:30hs Título de la ponencia: “**Molino Lavagna: paisaje productivo, cultural y patrimonial**”. Autores: F. García - G. Rius - J. Fernández - A. Bonilla.
- 13hs **Corte de Actividades - Refrigerio**
- 15:30hs Título de la ponencia: “**Observatorio del paisaje de Exaltación de la Cruz**”. Autor: A. Balada
- 16hs Título de la ponencia: “**Ordenamiento y proyecto de paisaje en los lineamientos generales para el plan director del Parque Santa Teresa**”. Autor: R. Sommaruga.
- 16:30hs Título de la ponencia: “**Prácticas sobre el paisaje de Luque, Provincia de Córdoba**”. Autor: L. Burón.
- 17hs **Panel de invitados especiales.**
- 19hs **Actividades culturales en la Villa de Merlo**
- 21hs **Cena**

DOMINGO 26 DE MAYO

Visita al laberinto temático y almuerzo de campo en “El Mirador Cabeza del Indio”

Informes: rapxencuentro@gmail.com / Cel: Luciana: + 54 266 4399542 - Silvia: 266 4843662

El X Encuentro Nacional de la Red Argentina del Paisaje se realizará en Villa de Merlo, Tercer Microclima del Mundo.

En nuestro rol de anfitriones, pensamos todos los detalles para que, además de intercambiar conocimiento, disfruten de las bellezas naturales, culturales y los servicios turísticos pensados para el confort de los asistentes.

El paquete incluye:

3 noches de alojamiento en el Hotel Villa de Merlo (Pedernera Sur s/n, entre Av. Del Sol y Cerro Champaquí), con desayuno y media pensión (*). El mismo se encuentra muy bien ubicado y será la sede del encuentro. Cuenta con piscina, spa, wifi, Restaurante, Gym, Estacionamiento, entre otros servicios.

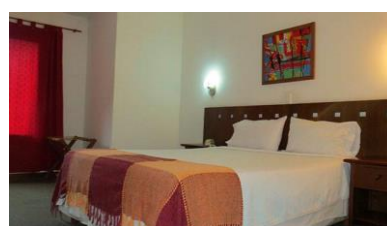

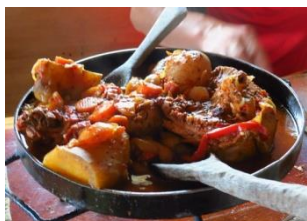

Luego de las dos jornadas del encuentro, realizaremos la visita a un lugar emblemático de nuestra villa, Pasos Malos, donde podrán apreciar el bosque nativo en su máxima expresión. Caminaremos por senderos mágicos, observaremos la flora, fauna y la vida de los antiguos habitantes “Los Comechingones”. Por un hermoso laberinto natural, descubriremos los secretos de estas tierras y compartiremos un riquísimo almuerzo de campo en “El Mirador Cabeza del Indio”. Este será el momento de brindar por el encuentro y por augurar el próximo.
¡Los esperamos con alegría!

Información Importante:

Ya son muchos los interesados en participar, les pedimos que por favor, ¡Reserven con tiempo! **SOLO HAY 70 PLAZAS DISPONIBLES**. A partir del agotamiento de dichas plazas, cada participante deberá hacer su reserva de hotel en forma individual.

También es importante reservar pasajes con anticipación (20 días) porque la experiencia indica que se agotan rápidamente.

Paquete completo Incluye:

- Inscripción al Encuentro
- 3 Noches de alojamiento con desayuno y media pensión (*)In: 23/05 a partir de las 15 hs Out: 26/05.
- Entrada al Laberinto Temático y almuerzo de campo en “El Mirador Cabeza del Indio”(*).

Valor total hasta el 15/04/2019: \$ 4.500.-

Valor total a partir del 16/04 hasta cubrir disponibilidad \$ 5.500.-

Base doble/triple.

(*) No incluye bebidas ni seguro de viajero.

Reserva e Inscripción Anticipada:

Se realiza vía correo electrónico a: rpxencuentro@gmail.com

Por favor colocar en el asunto: RESERVA Encuentro Nacional de la RAP Merlo solicitando la inscripción indicando:

Apellido y nombres

Tel/Cel de contacto

Una vez confirmada la recepción del mail, se enviará una Ficha Personal y los medios de pago para confirmar la reserva.

Inscripción al X Encuentro

Hasta el 15/04/2019: \$900.- (no incluye alojamiento ni servicios turísticos)

A partir del 16/4/2019: \$1200.- (no incluye alojamiento ni servicios turísticos)

¿Cómo llegar a la Villa de Merlo?

Transporte Público:

Desde Buenos Aires:

- ✓ Nueva Chevalier
- ✓ San Juan Mar del Plata
- ✓ Sierras Cordobesas
- ✓ Expreso del Oeste

Desde Mendoza:

- ✓ Andesmar (Tramat - El rápido)

Desde Villa Dolores - Córdoba:

- ✓ Sarmiento

Desde Córdoba:

- ✓ Nueva Chevalier
- ✓ Andesmar (Tramat - El rápido)

Desde Río Cuarto - Córdoba:

- ✓ Nueva Chevalier
- ✓ San Juan Mar del Plata
- ✓ Sierras Cordobesas
- ✓ Expreso del Oeste

Mapa de Rutas



Organiza: **Nodo Traslasierra - Red Argentina del Paisaje**



rapxencuentro@gmail.com



Red Argentina Del Paisaje Nodo Traslasierra

Auspician:

Municipalidad de Villa de Merlo



Observatori del Paisatge

VILLA DE Merlo
TERCER MICROCLIMA DEL MUNDO



Instituto Geográfico de Aragón



Universidad Nacional de San Luis

MUNICIPALIDAD DE MINA CLAVERO
JOVEN, ACTIVA Y NATURAL



OBSERVATORIO DEL

PAISAJE

EXALTACIÓN DE LA CRUZ



CAAP

CENTRO ARGENTINO DE ARQUITECTOS PAISAJISTAS

facultad de arquitectura y urbanismo



UNIVERSIDAD NACIONAL DE LA PLATA

Maestría PAISAJE
MEDIO AMBIENTE Y CIUDAD



Universidad Nacional de los Comechingones



UNIVERSIDAD CATÓLICA DE CÓRDOBA
JESUITAS

Instituto del Paisaje
Facultad de Arquitectura



COLEGIO DE ARQUITECTOS DE SAN LUIS

Municipalidad de Los Molles
Sustentable

Colaboran:

AG arq
alvarez • gurruchaga • arquitectos



ESTUDIO DIAZ & Asoc.
arquitectura

cúculo srl

DA FRÉ
OBRAS CIVILES S.A.

CRUZ
inmobiliaria
02656 479-324

BOSQUIMANO

del oeste
SANITARIOS
cañerías & construcción

VIVERO
El Jardín de Coty

QUÉ HACER EN MERLO
y alrededores.com



La Quinta
resort

Ecosistemas Urbanos.com.ar

TODORIEGOCÓRDOBA



ASOCIACION EMPRESARIA HOTELERA GASTRONOMICA de la VILLA DE MERLO



COOPERATIVA TELEFÓNICA
OTROS SERVICIOS PÚBLICOS Y DE CRÉDITO
MERLO LTDA.